



**SEGUIMIENTO**

# **CURSA DE MUNTANYA BENASSAL**

Tiempo estimado 1er corredor: 1h 30 min = 4.28 min/km

Tiempo estimado media corredores: 3h 00 min. = 8.57  
min/km

Tiempo estimado cola carrera: 5h 00 min. = 14.28 min/km

Puntos recomendados para BTT: 1,2,4,8,9,11,13

Puntos recomendados para Coche: 4,8,9,11,13



## **Punto seguimiento 1:**

**Descansadero de pujada a St Roc.** Km: 1

**Coche:** solo vehículos de la organización

Tiempo de desplazamiento

Desde meta: 4 min.

**BTT:** ATENCIÓN!!!! Tramo completo compartido con corredores, ES OBLIGATORIO IR A ESTE PUNTO ANTES DE LAS 7:30 para no estorbar a los corredores.

Tiempo de desplazamiento

Desde meta: 7 min.

Tiempo de cabeza de la carrera:  $1 \times 4.28 = + 4$  min.

Hora estimada: 7:34h

Tiempo de la mitad de la carrera:  $1 \times 8.57 = + 8$  min.

Hora estimada: 7:38h

Tiempo de cola de carrera:  $1 \times 14.28 = + 10$  min.

Hora estimada: 7:40h

## **Punto seguimiento 2:**

**St Roc.** Km: 4.5 aprox

Por este punto de seguimiento no pasa la carrera, pero hay unas buenas vistas de las cuales se ve parte del recorrido desde lejos. Bajando a pié 150m en dirección contraria a Benassal hay un cruce por el que si que pasa la carrera.

**Coche:** solo vehículos de la organización

Desde meta: 5 min.

**BTT:** ATENCIÓN!!!! Tramo completo compartido con corredores, ES OBLIGATORIO IR A ESTE PUNTO ANTES DE LAS 7:30 para no estorbar a los corredores.

Tiempo de desplazamiento

Desde meta: 10 min.

Tiempo de cabeza de la carrera:  $4.5 \times 4.28 = + 19$  min.

Hora estimada: 7:49h

Tiempo de la mitad de la carrera:  $4.5 \times 8.57 = + 38$  min.

Hora estimada: 8:08h

Tiempo de cola de carrera:  $4.5 \times 14.28 = + 64$  min.

Hora estimada: 8:34h

### **Punto seguimiento 3:**

**Intersección camino Mas de Monterde con azagador estrecho.** Km: 3.1

**Coche:** solo vehículos de la organización

**BTT:** ATENCIÓN!!!! Tramo final de 200m. compartido con corredores

Tiempo de desplazamiento

Desde meta: 10 min.

Desde punto 1: no recomendado

Desde punto 2: no recomendado

Tiempo de cabeza de la carrera:  $3.1 \times 4.28 = + 12$  min.

Hora estimada: 7:42h

Tiempo de la mitad de la carrera:  $3.1 \times 8.57 = + 25$  min.

Hora estimada: 7:55h

Tiempo de cola de carrera:  $3.1 \times 14.28 = + 40$  min.

Hora estimada: 8:10h

### **Punto seguimiento 4:**

**Pont Mas de Teuler.** Km: 6

El punto se encuentra en el puente, la carrera pasa por debajo del puente, y a los 40 metros después del puente, hay una cuesta hacia arriba en la que se puede ver como suben los corredores.

**Coche:** Cualquier tipo de vehiculo.

Se accede por la carretera Benassal-  
Villafranca

Desde meta: 8 min.

Desde punto 2: 17 min.

**BTT:** (Ver mapa) HAY UN TRAMO MUY PERDIDO DEL  
SENDERO JUSTAMENTE DONDE COINCIDE LA RUTA  
VERDE CON LA CARRERA. **ACONSEJAMOS NO IR POR  
LA RUTA VERDE PARA NO ENTORPECER LA CARRERA.**

Tiempo de desplazamiento

Desde meta: 15 min.

Desde punto 2: 25 min.

Tiempo de cabeza de la carrera:  $6 \times 4.28 = + 25$  min.

Hora estimada: 7:55h

Tiempo de la mitad de la carrera:  $6 \times 8.57 = + 51$  min.

Hora estimada: 8:21h

Tiempo de cola de carrera:  $6 \times 14.28 = + 1$ h 42 min.

Hora estimada: 9:12h

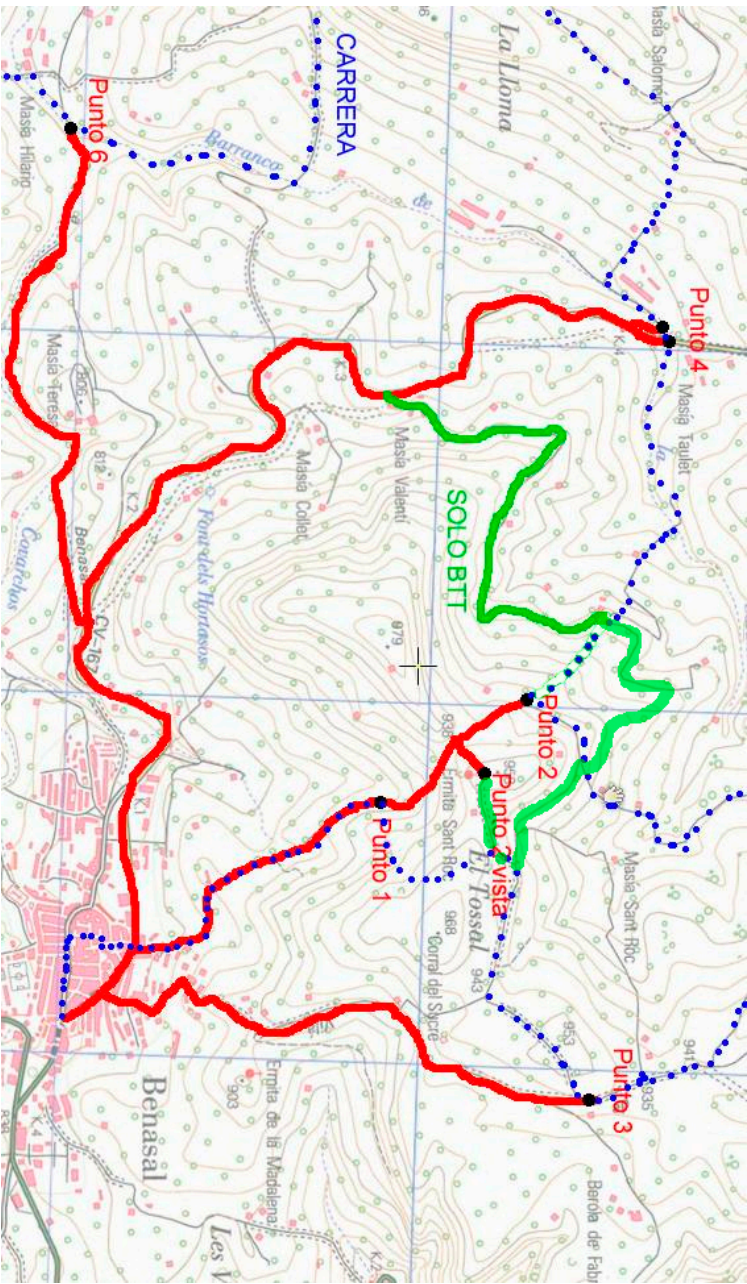

## **Punto seguimiento 5:**

**Mas dels Oms.** Km: 8.6

**Coche:** Solo vehículos de la organización

**BTT:** (Ver mapa)

Tiempo de desplazamiento

Desde meta: 20 min.

Desde punto 4: 17 min.

Tiempo de cabeza de la carrera:  $8.6 \times 4.28 = + 36$  min.

Hora estimada: 8:06h

Tiempo de la mitad de la carrera:  $8.6 \times 8.57 = + 1$ h 13 min.

Hora estimada: 8:43h

Tiempo de cola de carrera:  $8.6 \times 14.28 = + 2$ h 04 min.

Hora estimada: 9:34h

## **Punto seguimiento 6:**

**Riu Solana.** Km: 9.3

**Coche:** Solo vehículos de la organización

**BTT:** (Ver mapa)

Tiempo de desplazamiento

Desde meta: 15 min.

Desde punto 4: 9 min.

Desde punto 5: 2 min.

Tiempo de cabeza de la carrera:  $9.3 \times 4.28 = + 39$  min.

Hora estimada: 8:09h

Tiempo de la mitad de la carrera:  $9.3 \times 8.57 = + 1$ h 32 min.

Hora estimada: 9:02h

Tiempo de cola de carrera:  $9.3 \times 14.28 = + 2$ h 21 min.

Hora estimada: 9:51h



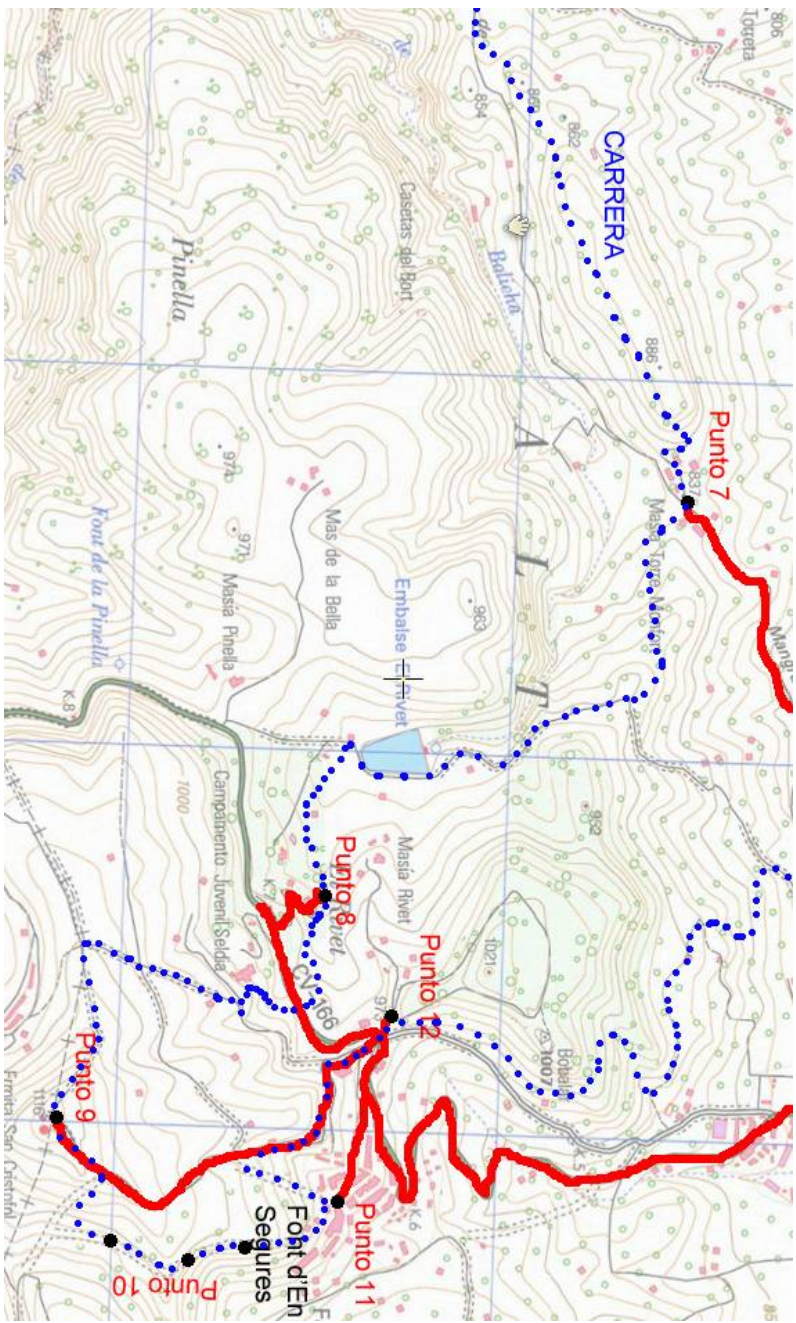

## Punto seguimiento 7:

**Torre Monfort.** Km: 13.7

**Coche:** Solo vehículos de la organización

**BTT:** (Ver mapa)

Tiempo de desplazamiento

Desde meta: 10 min.

Desde punto 6: 20 min.

Tiempo de cabeza de la carrera:  $13.7 \times 4.28 = + 58$  min.

Hora estimada: 8:28h

Tiempo de la mitad de la carrera:  $13.7 \times 8.57 = + 1h 53$  min.

Hora estimada: 9:23h

Tiempo de cola de carrera:  $13.7 \times 14.28 = + 3h 15$  min.

Hora estimada: 10:45h

## Punto seguimiento 8:

**Rivet.** Km: 16

**Coche:** cualquier tipo de vehiculo.

Tiempo de desplazamiento

Desde meta: 5 min.

Desde punto 4: 12 min.

Desde punto 6: 10 min.

Desde punto 7: 12 min.

**BTT:** (Ver mapa)

Tiempo de desplazamiento

Desde meta: 12 min.

Desde punto 4: 26 min.

Desde punto 6: 20 min.

Desde punto 7: 26 min.

Tiempo de cabeza de la carrera:  $16 \times 4.28 = + 1h \ 8 \text{ min.}$

Hora estimada: 8:38h

Tiempo de la mitad de la carrera:  $16 \times 8.57 = + 2h \ 17 \text{ min.}$

Hora estimada: 9:47h

Tiempo de cola de carrera:  $16 \times 14.28 = + 3h \ 48 \text{ min.}$

Hora estimada: 11:18h

## **Punto seguimiento 9:**

**St Cristobal.** Km: 17.6

**Coche:** cualquier tipo de vehiculo.

Tiempo de desplazamiento

Desde meta: 7 min.

Desde punto 4: 16 min.

Desde punto 8: 4 min.

**BTT:** (Ver mapa)

Tiempo de desplazamiento

Desde meta: 18 min.

Desde punto 4: 32 min.

Desde punto 8: 9 min.

Tiempo de cabeza de la carrera:  $17.6 \times 4.28 = + 1h \ 15 \text{ min.}$

Hora estimada: 8:45h

Tiempo de la mitad de la carrera:  $17.6 \times 8.57 = + 2h \ 30 \text{ min.}$

Hora estimada: 10:00h

Tiempo de cola de carrera:  $17.6 \times 14.28 = + 10 \text{ min.}$

Hora estimada: 11:41h

## **Punto seguimiento 10:**

**Camí dels Pendóns.** Km: 18.2

Atención!!!, este para ir a este punto de seguimiento, se hace aproximación en vehiculo, pero hay que ir a pie al camino.

**Coche:** cualquier tipo de vehiculo hasta St Cristóbal o hasta Font d'En segures

Tiempo de desplazamiento

Desde meta: 9 min.

Desde punto 4: 20 min.

Desde punto 9: 3 min. (a pie)

Desde punto 11: 4 min. (a pie)

**BTT:** (Ver mapa)

Tiempo de desplazamiento

Desde meta: 17 min.

Desde punto 4: 32 min.

Desde punto 9: 3 min. (a pie)

Desde punto 11: 4 min. (a pie)

Tiempo de cabeza de la carrera:  $18.2 \times 4.28 = + 1\text{h } 18\text{ min.}$

Hora estimada: 8:48h

Tiempo de la mitad de la carrera:  $18.2 \times 8.57 = + 2\text{h } 35\text{ min.}$

Hora estimada: 10:05h

Tiempo de cola de carrera:  $18.2 \times 14.28 = + 4\text{ h } 19\text{ min.}$

Hora estimada: 11:49h

## **Punto seguimiento 11:**

**Font d'En Segures.** Km: 18.8

**Coche:** cualquier tipo de vehiculo.

**BTT:** (Ver mapa)

Tiempo de desplazamiento

Desde meta: 10 min.

Desde punto 9: 3 min.

Tiempo de cabeza de la carrera:  $18.8 \times 4.28 = + 1\text{h } 21\text{ min.}$

Hora estimada: 8:51h

Tiempo de la mitad de la carrera:  $18.8 \times 8.57 = + 2h 41 \text{ min.}$

Hora estimada: 10:11h

Tiempo de cola de carrera:  $18.8 \times 14.28 = + 4h 28 \text{ min.}$

Hora estimada: 11:58h

## **Punto seguimiento 12:**

**Penya de l'Amor.** Km: 19.5

**Coche:** cualquier tipo de vehiculo.

**BTT:** (Ver mapa)

Tiempo de desplazamiento

Desde meta: 10 min.

Desde punto 11: 2 min.

Tiempo de cabeza de la carrera  $16 \times 4.28 = + 1h 24 \text{ min.}$

Hora estimada: 8:54h

Tiempo de la mitad de la carrera:  $19.5 \times 8.57 = + 2h 47 \text{ min.}$

Hora estimada: 10:17h

Tiempo de cola de carrera:  $19.5 \times 14.28 = + 4h 38 \text{ min.}$

Hora estimada: 12:08h

## **Punto seguimiento 13:**

**BENASSAL (INICIO/META).** Km: 0/21

**Coche:** cualquier tipo de vehiculo.

**BTT:** (Ver mapa)

Tiempo de cabeza de la carrera:  $21 \times 4.28 = + 1h \ 30 \text{ min.}$

Hora estimada: 9:00h

Tiempo de la mitad de la carrera:  $21 \times 8.57 = + 3h \ 00 \text{ min.}$

Hora estimada: 10:30h

Tiempo de cola de carrera:  $21 \times 14.28 = + 5h \ 00 \text{ min.}$

Hora estimada: 12:30h